



臺北市立士林高級商業職業學校

Taipei Municipal Shilin High School of Commerce



太平洋世界旅行社



集合時間與上車地點



12/17(日)

上午06:00於士林高商大門口出發

搭乘航班:日本航空



航班資訊	去程 12/17 (日)	航空班機		啟航時間 (當地時間)	抵達時間 (當地時間)
		日本航空	JL814	08時55分 桃園機場	12時25分 關西機場
航班資訊	回程 12/23 (六)	航空班機		啟航時間 (當地時間)	抵達時間 (當地時間)
		日本航空	JL815	19時15分 關西機場	21時40分 桃園機場

-  北海道地区
-  東北地区
-  中部地区
-  関東地区
-  近畿地区
-  中国地区
-  四国地区
-  九州地区
-  沖縄地区

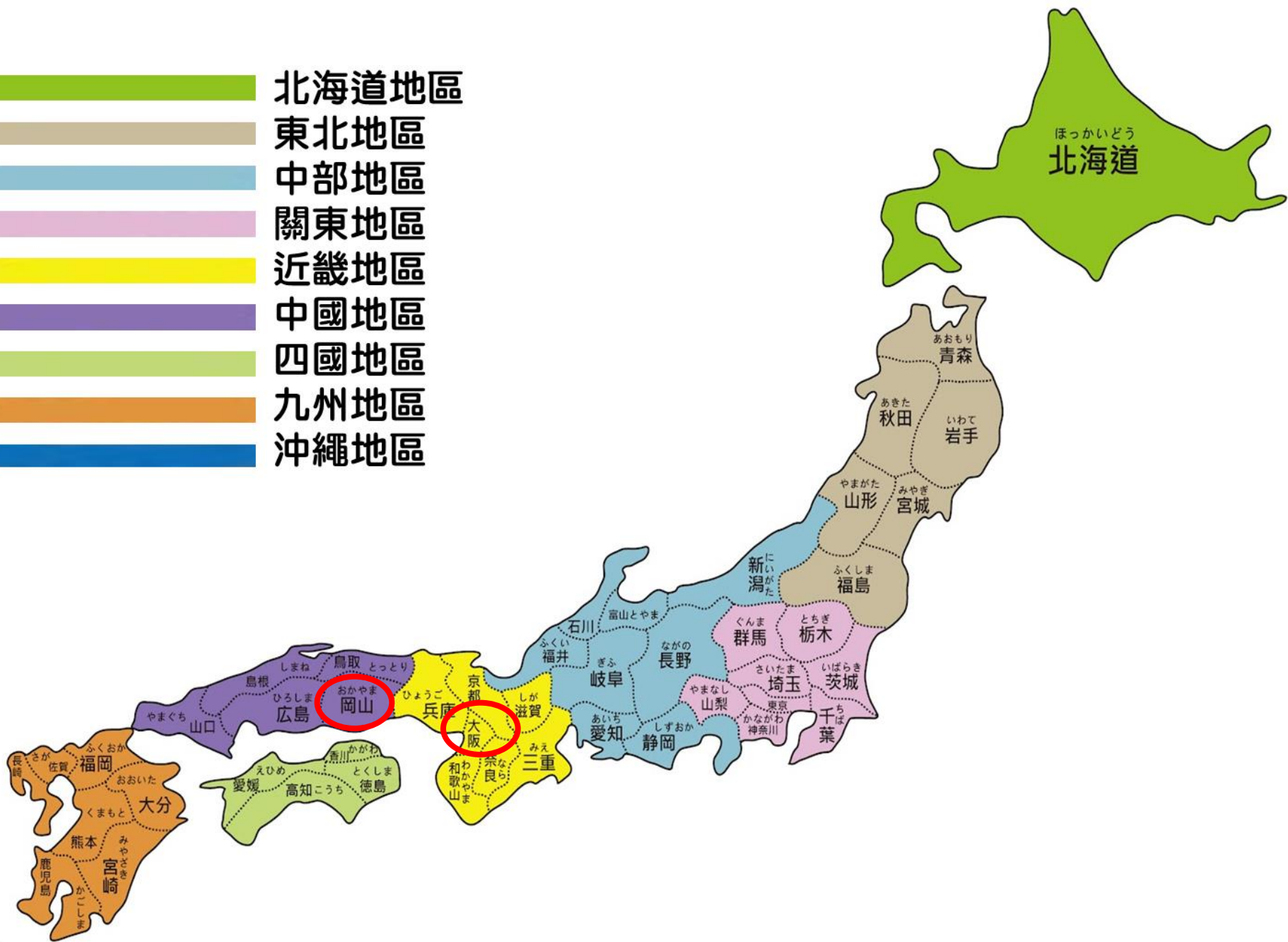

岡山天氣溫度



多雲時晴

高溫:09度
低溫:01度

大阪天氣溫度



多雲

高溫:09度
低溫:03度

教你如何挑选出行旅行箱

旅行行程的天数为选购行李箱尺寸的关键因素外

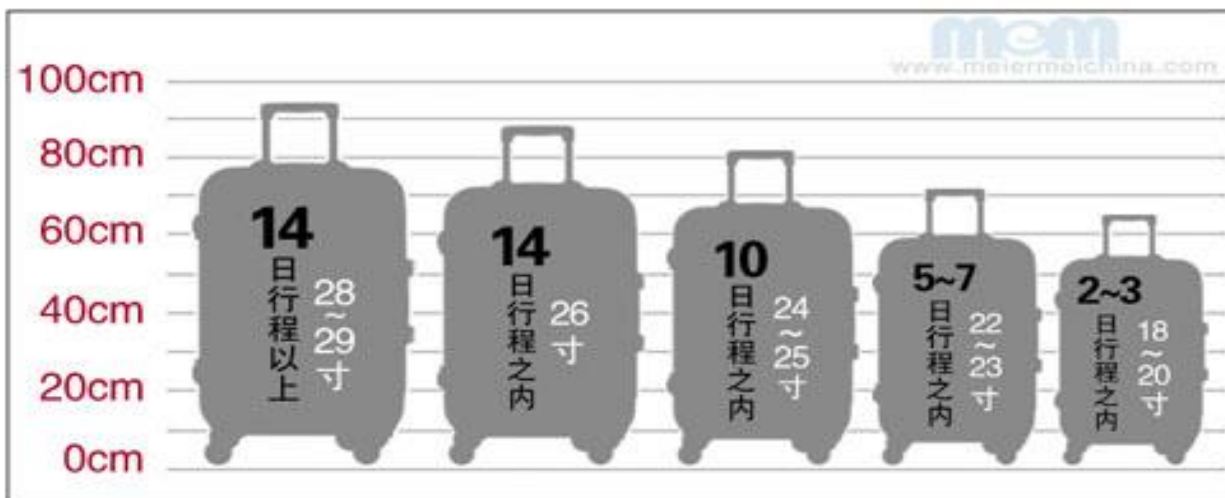

行李收納

我們開始裝箱

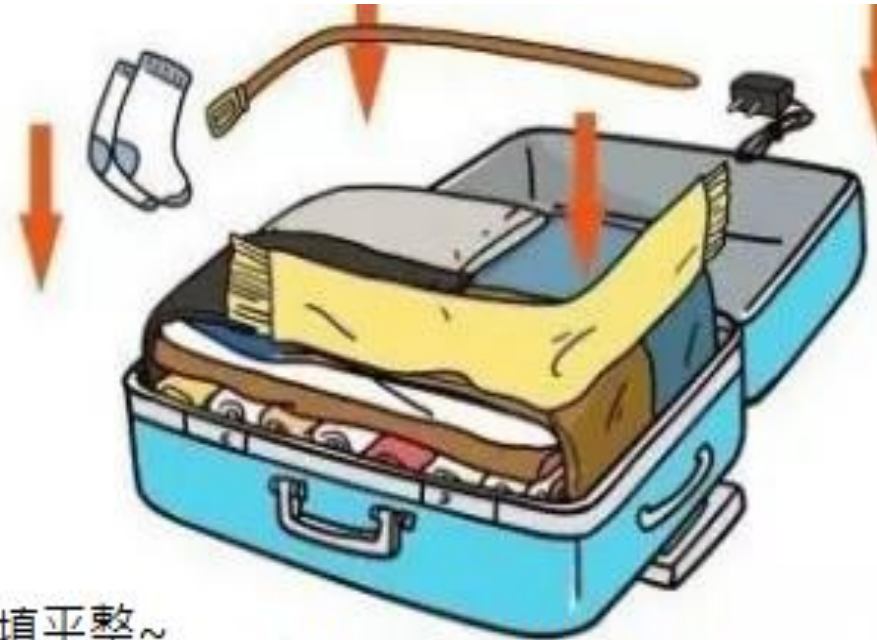

第一層先用一部分薄衣物將箱子底部不平的地方填平整~

其他的小物可以順著箱子
填充在邊角等空隙的地方。



時 差



TAIWAN



New York



London



Moscow



Tokyo

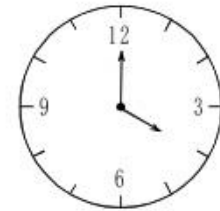

日本全國各地使用統一時間。
時差比台灣早1小時(+1小時)，
如日本是下午17:00，台灣時間則為下午16:00。



電壓

日本的電壓是100伏的。頻率有兩種，東日本的頻率是50Hz；在包括名古屋、京都和大阪在內的西日本的頻率是60Hz。

當您使用自帶的電吹風、旅行用電熨斗和電剃刀之類的電器用品時，這些電器應該是**可以調節電壓的**，否則您就得另外帶上變壓器。

插座

日本的用電插座是雙平腳插座。圓柱形插頭和三平腳插座插頭在日本是無法使用的。建議您事先買好轉換插頭。

※ 只有自己及您的醫生最了解您的身體，出國前請先行向平常看診之醫院掛號領取適合個人體質之個人習慣性用藥、感冒藥、腸胃藥等必備之藥品。



※ 依據衛生署公告，領隊帶團出國不得任意給團員服用成藥※

提供

◎提供出國便利好幫手WI-FI無線上網分享器。◎



AU HWD11



SoftBank 102HW



◎撥打國際電話使用方法◎

(一)、日本直撥台灣電話話碼

【001】 + 【010】 + 【886】 + 去【0】 + 電話號碼

(二)、台灣直撥日本電話號碼

【002】 + 【81】 + 去【0】 + 電話號碼



可至台灣銀行或各大銀行兌換日幣



臺灣銀行
BANK OF TAIWAN



中國信託
Chinatrust



兆豐國際商業銀行
Mega International Commercial Bank

100日幣 = 26元



日本物價指數



商品名：小龍包
單位：1屉
數量：3只
價格：350日圓
消費地點：中餐店



商品名：雞蛋炒飯
單位：盤
數量：1份
價格：500日圓
消費地點：中餐店



商品名：漢堡包
單位：個
數量：1個
價格：84日圓
消費地點：漢堡包店



商品名：拉麵
單位：碗
數量：1碗
價格：650日圓
消費地點：拉麵店



霜淇淋
價格:350日圓



商品名：速食面
單位：盒裝
數量：1盒
價格：150日圓
消費地點：超市



商品名：包子
單位：個
數量：1個
價格：100日圓
消費地點：便利店



商品名：魚子壽司
單位：1貫
數量：2只
價格：150日圓
消費地點：迴轉壽司店



商品名：日式甜點
單位：1碗
數量：1份
價格：550日圓
消費地點：日本甜品店



包子
價格:500日圓

配帶名牌的重要性



臺北市立士林高級商業職業學校

106學年度日本國際教育



王小明



迷路了~

- 1、不要慌
- 2、別亂跑
- 3、找電話聯絡導遊！
- 4、找警察協助！

太平洋世界旅行社提供的名牌反面皆有緊急聯絡電話喔!



臺北市立
士林高級商業職業學校

106學年度日本國際教育



王小明

反面

緊急聯絡電話

住宿		電話
住宿		
住宿		
住宿		

- 1.日本太平洋世界旅行社公司緊急聯絡電話
- 2.緊急聯絡人

上午06:55於桃園機場第2航廈日本航空團體櫃台



出境必備證件：

1 · 護照

2 · 機票

3 · 出境登記表

步驟1
辦理報到

步驟2
托運行李

步驟3
安全檢查

步驟4
證照查驗

步驟5
登機



準備辦理登機手續囉~

航空公司 Airlines	班次 Flight No.	飛往 Destination	表定 Sched. Time	預計 Est. Time	登機門 Gate	備註 Remarks	航廈 Term.
新航 SQ	877	新加坡 Singapore	14:25	14:25	D7	準時 On Time	T2
南航 CZ	3098	廣州白雲 Guang Zhou	14:30	14:30	D10	準時 On Time	T2
日航 JL	648	東京成田 Tokyo	14:30	14:30	D5	準時 On Time	T2
華航 CI	018	東京成田 Tokyo	14:50	14:50	D1	準時 On Time	T2
山東 SC	4086	青島 QINGDAO	15:00	15:00	D8	準時 On Time	T2
全亞洲7	2673	吉隆坡 Kuala Lumpur	15:55	15:55	D6	準時 On Time	T2
華航 CI	122	琉球 Okinawa	16:10	16:10	D3	準時 On Time	T2
華航 CI	012	安克拉治 Anchorage	16:15	16:15	D4	準時 On Time	T2
達美 DL	6971	安克拉治 Anchorage	16:15	16:15	D4	準時 On Time	T2
華航 CI	106	東京成田 Tokyo	16:30	16:30	D2	準時 On Time	T2
達美 DL	6977	洛杉磯 Los Angeles	16:40	16:40	D5	準時 On Time	T2
華航 CI	006	洛杉磯 Los Angeles	16:40	16:40	D5	準時 On Time	T2
深圳 ZH	9096	深圳 SHENZHEN	17:00	17:00	D10	準時 On Time	T2
日航 JL	656	名古屋 Nagoya	17:15	17:15	D7	準時 On Time	T2
南航 CZ	3016	武漢 WUHAN	17:30	17:30	D9	準時 On Time	T2

D/A
D1-D10&D5
A1-A9

行李拖車
Cart

本欄資訊僅提供"D"區
登機候機廊處飛航資訊

↑ 登機門 D1-D10&D5R
Gates A1-A9

Flights information for
"D" concourse only.

✈ 請同學排隊個別辦理大件行李托運

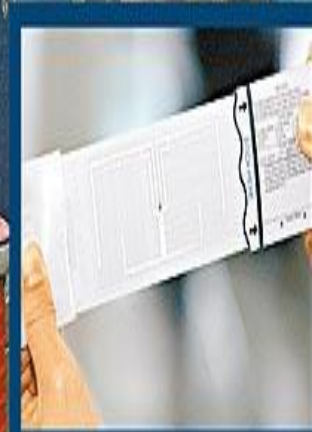

✈️ ◎ 個別托運大件行李 掛好自己的行李時
請務必將行李條碼保管妥當

行李條碼

CHINA AIRLINES
BAG. IDENTIFICATION TAG
TO NAGOYA
KUO/HSIULING
CI0152/16OCT NGO 036
P01



CI 137827



護照

登機證



Self-Print Boarding Pass 預辦登機登機證



CHINA AIRLINES	BOARDING PASS	Y CLASS
HUANG CHERCHUNG TAIPEI (TAOYUAN) Hong Kong CI0923 Y 150ct 1830	TPE  PLEASE BE AT GATE BEFORE 18:00 Y CLASS *ET NO COUPON* -PAX TKT/BAG CHK- 003/Y/233/HKG ZZ	HUANG CHERCHUNG DYNA WB000010 TAIPEI (TAOYUAN) Hong Kong CI0923 Y 150ct 003 CLASS SEAT Y - 23J ETKT 23070000000000000000 CHINA AIRLINES



CATHAY PACIFIC

登機證

ECONOMY CLASS		ET
Name 姓名:	KUO/SHUMINGMS	Flight 航班:
Date 日期:	09FEB13	CX475
From 從:	TAIPEI/TAOYUAN	Seat 座號:
To 至:	HONG KONG	66K
Departure 出發時間:	11:25	
登機閘口:	Please check at the airport	 66K
ECONOMY CLASS		ET
CONNECTING FROM CX475		
Name 姓名:	KUO/SHUMINGMS	Flight 航班:
Date 日期:	09FEB13	CX781
From 從:	HONG KONG	Seat 座號:
To 至:	SURABAYA	55K
Departure 出發時間:	15:50	
Gate 登機閘口:	Please check at the airport	 55K

出入境卡

(正面)

(背面)

外国人用

●活字体で記入して下さい。●書かないで下さい。●カードは出国時に入国審査官へ提出するものです。
 * Please type or print. * Do not fold. * CARD (2) is to be submitted to the Immigration Inspector at the time of your departure from Japan. * 请用印刷體填寫。* 請勿折疊。* 本卡係在離境時提交入國審査官的。

外国人出国記録 EMBARKATION CARD FOR FOREIGNER 外國人離境記錄 ②

PS 7396163 22

氏名 (漢字)	王 小明
姓名	WANG XIAO MING
国籍	TAIWAN
航空機便名・船名	離開航班號碼
署名	請簽名

離境



KA1PS739616322

外国人入国記録 DISEMBARKATION CARD FOR FOREIGNER 外國人入境記錄 ①

英語又は日本語で記載して下さい。請用英文或日文填寫。

PS 7396163 21

氏名 (漢字)	王 小明	Family Name 姓(英文)	WANG	Given Names 名(英文)	XIAO MING
国籍	TAIWAN	生年月日	00 00 11	性別	男 (1) 女 (2)
現住所	你家地址	職業	請填職業		
護照號碼	護照號碼	航空機便名・船名	出發航班號碼		
渡航目的	<input type="checkbox"/> 觀光 Tourism <input type="checkbox"/> 商用 Business <input type="checkbox"/> 親族訪問 Visiting relatives <input type="checkbox"/> トランジット Transit <input type="checkbox"/> その他 Others (請勾選 V)			日本滞在予定期間 預計停留的時間 Intended Length of stay 滞在預定期間 Years 年 Months 月份 Days 日	
日本の連絡先	如果有聯絡地址及電話 請填寫			TEL 電話號碼	

裏面を見てください。See the back 請看背面 →

入境



KA1PS739616321

(以下請勾選 V)

以下の質問について、該当するものにVを記入してください。Please check the applicable items. 對於下面的詢問，請在符合之處的V裡打勾。

- あなたは、日本から退去強制されたこと、出国命令により出国したこと、又は、日本への上陸を拒否されたことがありますか？
 Have you ever been deported from Japan, have you ever departed from Japan under a departure order, or have you ever been denied entry to Japan?
 您是否曾經有過被日本國強制性的遣送離境、被命令出國、或者被拒絕入境之事？
 はい Yes 有 いいえ No 無
- あなたは、日本国又は日本国以外の国において、刑事事件で有罪判決を受けたことがありますか？
 Have you ever been found guilty in a criminal case in Japan or in another country?
 您以前在日本或其他國家是否有過觸犯刑法並被判處有罪的經歷？
 はい Yes 有 いいえ No 無
- あなたは、現在、麻薬、大麻、あへん若しくは覚せい剤等の規制薬物又は銃砲、刀剣類若しくは火薬類を所持していますか？
 Do you presently have in your possession narcotics, marijuana, opium, stimulants, or other drugs, swords, explosives or other such items?
 您現在是否擁有麻藥、大麻、鴉片及興奮劑等限制藥物或槍枝、刀劍及火藥類？
 はい Yes 有 いいえ No 無
- あなたは、現在、現金をいくらか所持していますか？
 How much money in cash do you presently have in your possession?
 您現在帶有多少現金？

請填寫 (円, \$, 元, W, その他 Others ())
 (日幣、美金、台灣圓、韓元、其他貨幣())

以上の記載内容は事実と相違ありません。I hereby declare that the statement given above is true and accurate. 以上填寫內容屬實、絕無虛假。
 署名
 Signature
 簽名 請簽名

托運行李-行李檢驗過關

- 一 免費托運行李額度為 **20公斤**，超過則需收費
- 二 手提行李以不超過 **2件**，不超過 **7公斤**、大小以 **56×36×23公分** 為原則，超過手提行李限制者，以托運為準，托運行李如包裝不完整或易破碎易損害等，航空公司有權拒絕載運該行李。
- 三 行李尺寸分為18吋、21吋、25吋、30吋長寬高加起來不超過157cm



托運行李



以及



1x 放在包包中的
筆記型電腦及配件

或者



1x 手提包
(男用/女用)

手提行李

隨身行李安檢新措施

自96年3月1日起，旅客隨身攜帶物品限制

1. 液體(Liquids)、膠類(Gels)及噴霧罐(Aerosols)每個容量不得超過100毫升。
All Liquids, gels or aerosols shall be required to be carried in containers with a capacity not greater than 100 ml.

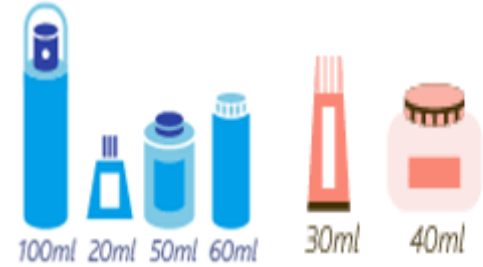

2. 前項容器需裝於容量1公升之透明塑膠夾鏈袋內。
Containers shall be placed in a transparent re-sealable plastic bag of a maximum capacity not exceeding 1 liter.

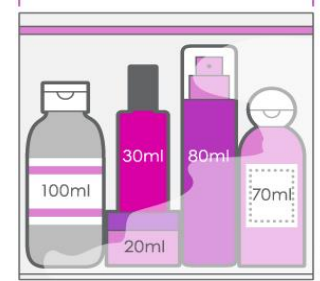

3. 每名旅客僅可攜帶1個夾鏈袋,於通過安檢時應單獨通過X光機檢查。
Only one transparent plastic bag per passenger could be permitted and shall be separately screened.



4. 航程中必需但未符合上述規定之藥品及嬰兒用品等,請洽航空公司。
Medications, baby milk/foods, and special dietary requirements could be permitted in cabin baggage if needed on board. If there is any question, please contact with airlines.



- *有些物品如：髮膠、定型液、醫用含酒精之液態瓶裝物、防蚊液、烈酒類、噴霧器、各式刀械(指甲剪)、工具棍棒類(自拍棒、腳架)及各類彈藥武器等，原則上不得手提上機，需以托運方式處理，詳情請事先向航空公司查詢。
- *易燃品類、腐蝕性物品、磁性物質、毒性物料、爆藥、強氧化劑、放射性物質、具防盜警鈴裝置之公事包及其他影響飛航安全物品禁止手提或托運上機。

NO!

ナイフ/ハサミ類

先の尖ったもの/バット類

工具類

機内へ持ち込む手荷物
Carry-on Baggage

NO!

キャンプ用ガス/カセットコンロ用ガス

スポーツ用酸素缶

花火/クラッカー

殺虫剤/農薬

マッチ/ライター類/ライター用燃料

ペイント類

漂白剤

リチウムイオン電池

預ける手荷物
Checked Baggage

✈ 下列物品禁止攜帶於手提或託運行李

✈ 易燃易爆·有毒有害燃氣



✈ 腐蝕性液體



✈ 火藥類物品



✈ 打火機·燃油類物品



✈ 電池類產品

(160瓦特以下可放隨身行李)



✈ 發熱性物

(行動電源需放隨身行李)



✈ 抵達日本機場注意事項

KKTravel.Com



日本欢迎您



請跟著我們的隨隊人員前往出境閘口

P.S請注意，如果有陌生人跟您說需要您幫忙提東西出關，

請您當場拒絕遠離!!

✈️ 入境日本海關-臉部拍照



画像はイメージです

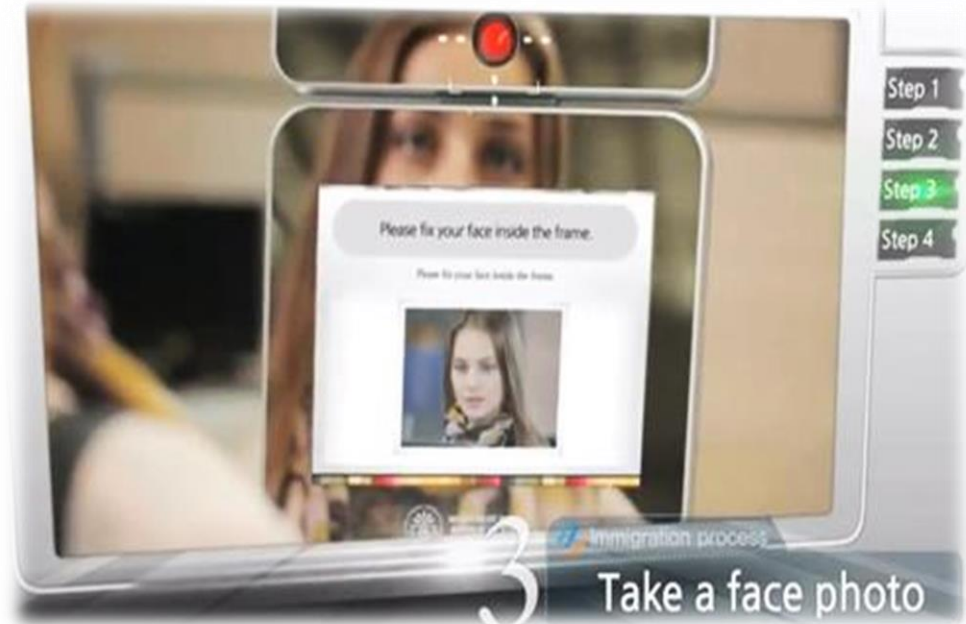

3 Take a face photo

✈️ 證照查驗-指紋採取



請同學依照領隊及師長指示提領行李,集體過海關

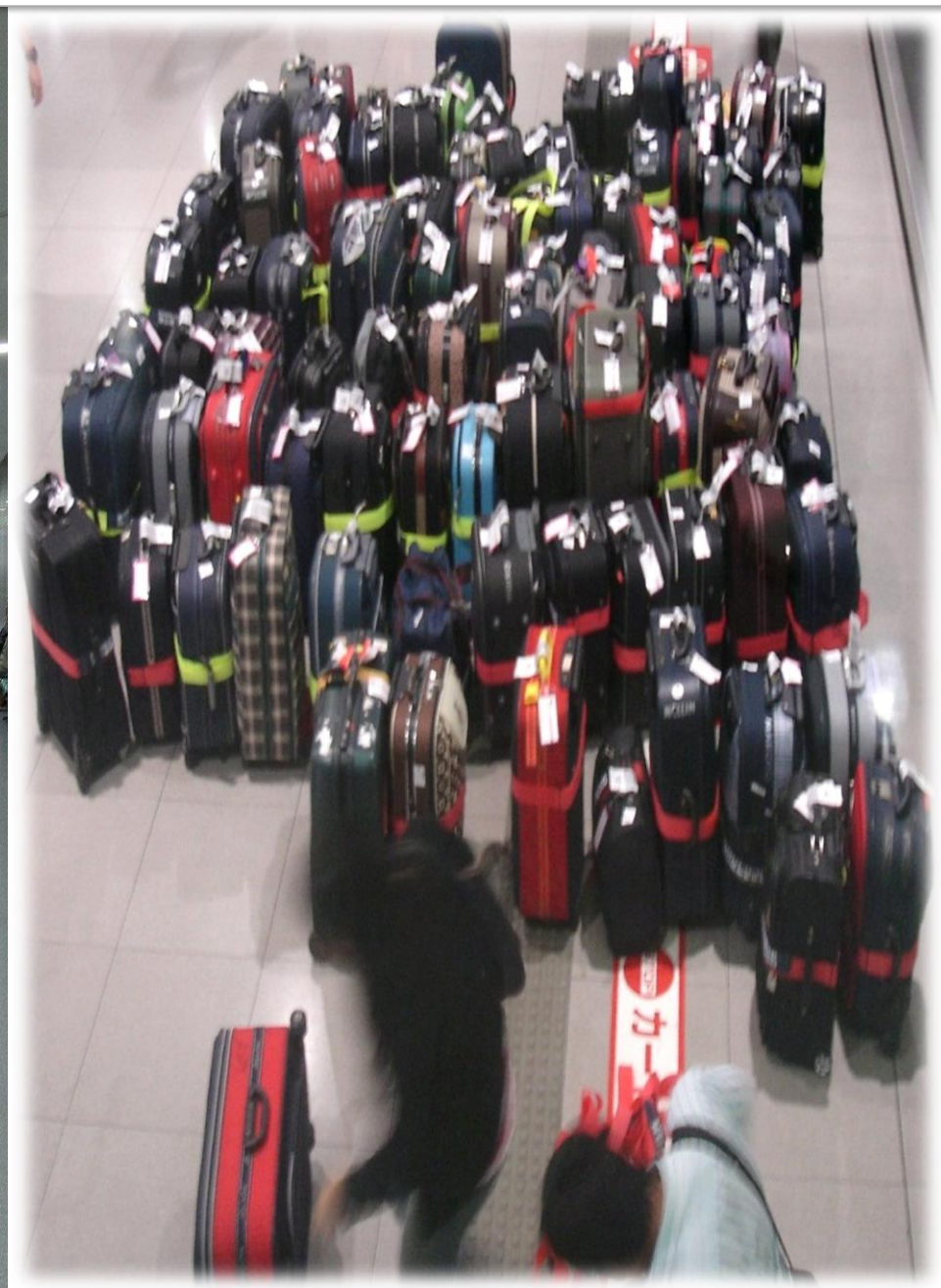



12/17(日)第一天 士林高商出發→桃園國際機場
→關西國際機場→日清泡麵發明紀念館見學→飯店



桃園機場辦理登機手續

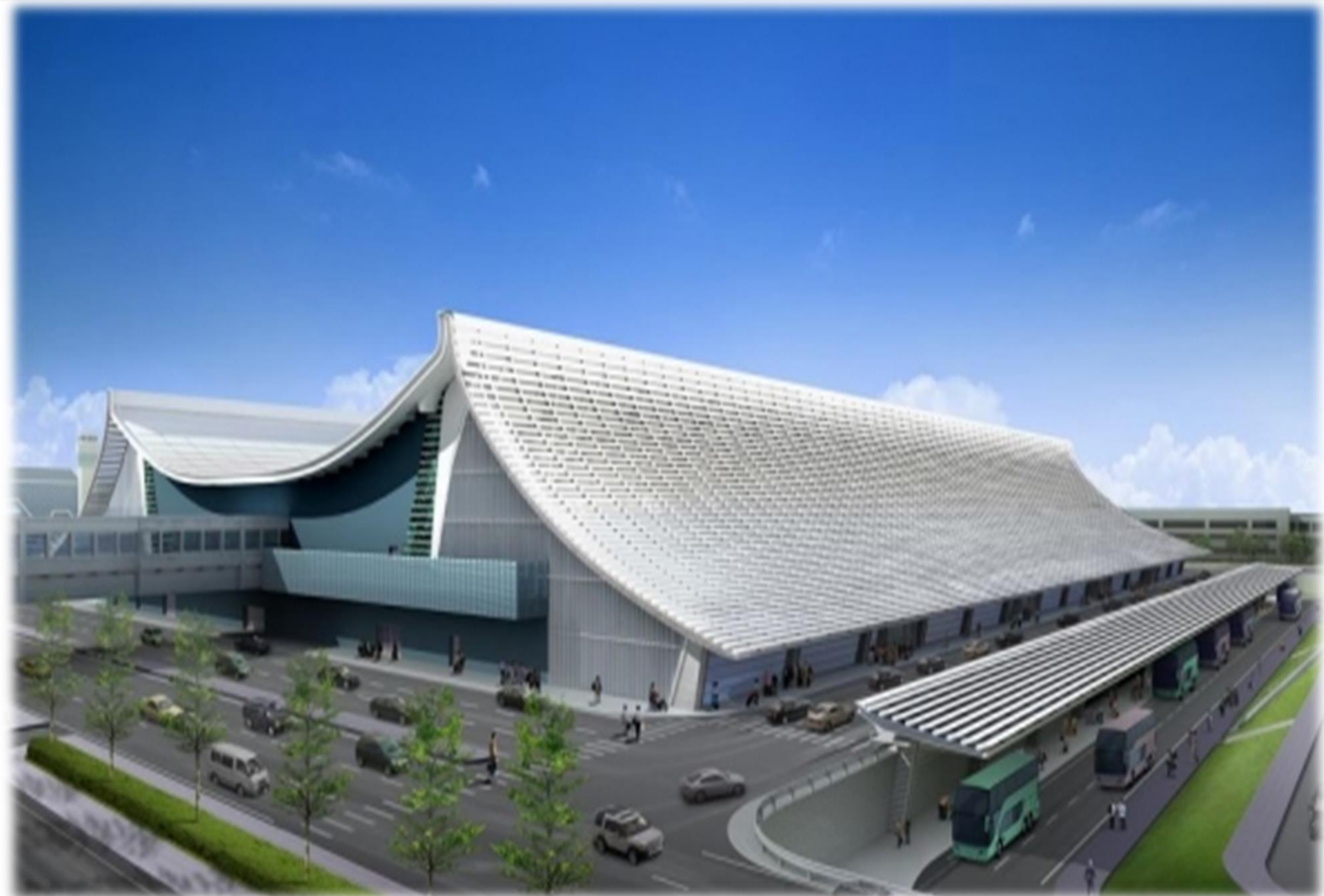

關西國際機場



日清泡麵發明紀念館見學



ANA CROWNE PLAZA 神戶

房型:兩名一室

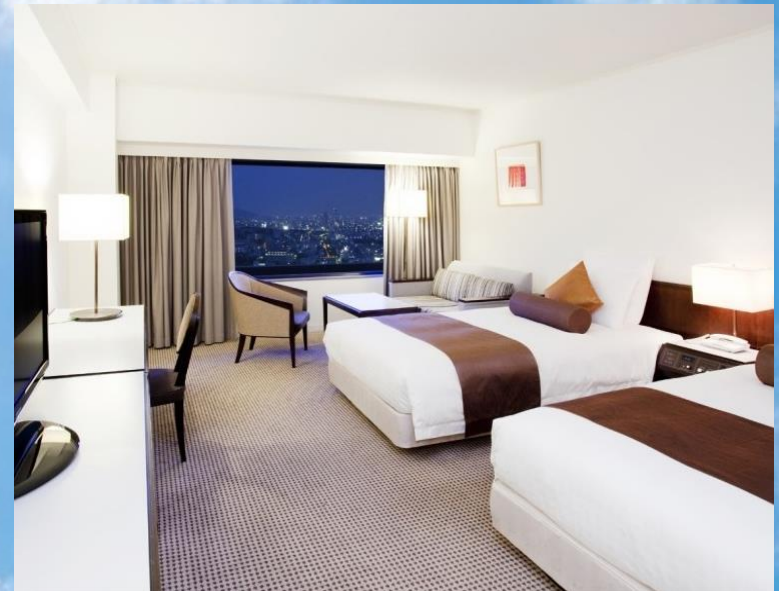

12/18(一)第二天 飯店→09:30神戸商業高校交流13:15 →姫路城
→IPU・環太平洋大学



兵庫県立神戸商業高等学校

kobe commercial high school



日本・中華民國 日台友好



- ◎千萬不可遲到；請依照學校人員指示依序進入學校
- ◎注意服裝儀容整齊
- ◎請著正式校服(依學校規定)



與日方學校交流當天同學請穿著正式整齊全套制服



雙方代表致詞



學生代表致詞



學校禮物交換



社團活動交流



日本學生節目表演



台灣學生節目表演



姫路城



岡山 IPU・環太平洋大学 宿舎住宿(合宿)體驗



IPU・環太平洋大学 |
International Pacific University



第2体育館

第2キャンパス



12/19(三)第三天 飯店→IPU・環太平洋大学參訪、
課程體驗→後樂園→高知縣大豐農家住宿
→ 觀星體驗(農家生活體驗)



後樂園



高知縣大豊町農家HOMESTAY 四~五人一家庭



HOME STAY流程

民泊の流れ

基本的な民泊のスケジュールです（1泊2日の場合）。

受入時間は夕方4時30分・翌日9時となります。

入村式

民泊先へ移動

夕食作り・夕食・後片付け・団欒

入浴・就寝

起床・朝食作り・朝食

離村式



日本生活體驗指南(1)



初次見面:一致行禮



用清亮的聲音說:kon ni chi wa



確認名單



進入家庭①在玄關處脫去鞋子



進入家庭②將鞋尖朝外面方向擺放



進入家庭③正面面向住宿家庭家人



禁止穿鞋進入家庭



禁止亂扔鞋子



整理脫下的鞋子



穿著襪子不踏到玄關地板



穿著襪子不在玄關奔跑



不要攜帶行李箱



請攜帶一天份的衣物用品到家庭



廁所：進入廁所有廁所專用拖鞋



廁所：坐式馬桶



廁所：用過的衛生紙不要丟在地板



廁所：衛生紙用完請丟入馬桶中



廁所：若用髒地板要自己清理整潔

日本生活體驗指南(2)



吃飯:大家到齊後，開始吃飯



使用公用筷子和自己的小碟子



吃飯:自己取飯菜



吃飯:取飯菜之後，轉別人



吃飯:被注入飲料時，要拿起杯子



吃飯:自己不到玻璃杯注入飲料



吃飯:不吃剩下



積極的幫忙住宿家庭家人



主動向住宿家庭家人打招呼



請愜意自然的交流



不要觸及裝飾的擺設



不要打開除了自己使用
以外的房間



很快的時候淋浴時間：
約20分鐘



出浴缸時塞子不抽出



早飯前準備好行李

12/20(三)第四天 農家住宿→香川縣雲邊寺滑雪學校～滑雪課程 ～頒發滑雪課程證書→飯店



コースガイド

メインゲレンデは全長260m、幅15～50m、平均勾度14度の急勾配の少ないコンパクトな一枚バーンが特徴のスノーパーク雲邊寺。スキー・ボードとも楽しめるレイアウトになっています。また、チビッコゲレンデが完全に分離されているので小さいお子さんを持つファミリー層に優しいスキー場です。ゲレンデからは山頂展望もでき、自然を満喫できる場所でもあります。アクセスも簡単なコースをお楽しみください。

造雪設備(ICS)2501台/日
安定したコースコンディション

木村公宣スキーレッスン会開催

元ワールドカップレーサー
木村公宣氏が今年もやってきます。

スキーレッスン会

日時/2017年1月18日(水)・19日(木)

詳細はHPでご確認ください。



今シーズンも楽しいイベント計画中

詳細はHPでご確認ください

スキー・スノーボード

初心者対象、無料スクール

日時 12月23日(金・祝)～
毎週土・日・祝日
11時～2時

※インストラクターの都合により変更のない日があります。事前にお知らせいたします。

有料スクール

一人2時間 2,000円

申し込みは(0883) 74-5422
バトロール室まで 要予約

香川縣雲邊寺滑雪學校

JR CLEMENT 德島

房型:兩名一室



12/21(四)第五天 飯店→德島縣阿波舞會館體驗→鳴門漩渦
→淡路島夢舞台→明石海峽大橋→神戶港→飯店



德島縣阿波舞會館體驗



鳴門漩渦



淡路島夢舞台



明石海峡大橋



明石海峡大橋





12/22(五)第六天飯店→大阪城市探索~地鐵 1DayPass→飯店 (挑戰任務-每位參加同學都要撰寫城市探索計畫書，分小隊討論決定行程後，由領隊老師指導探索)

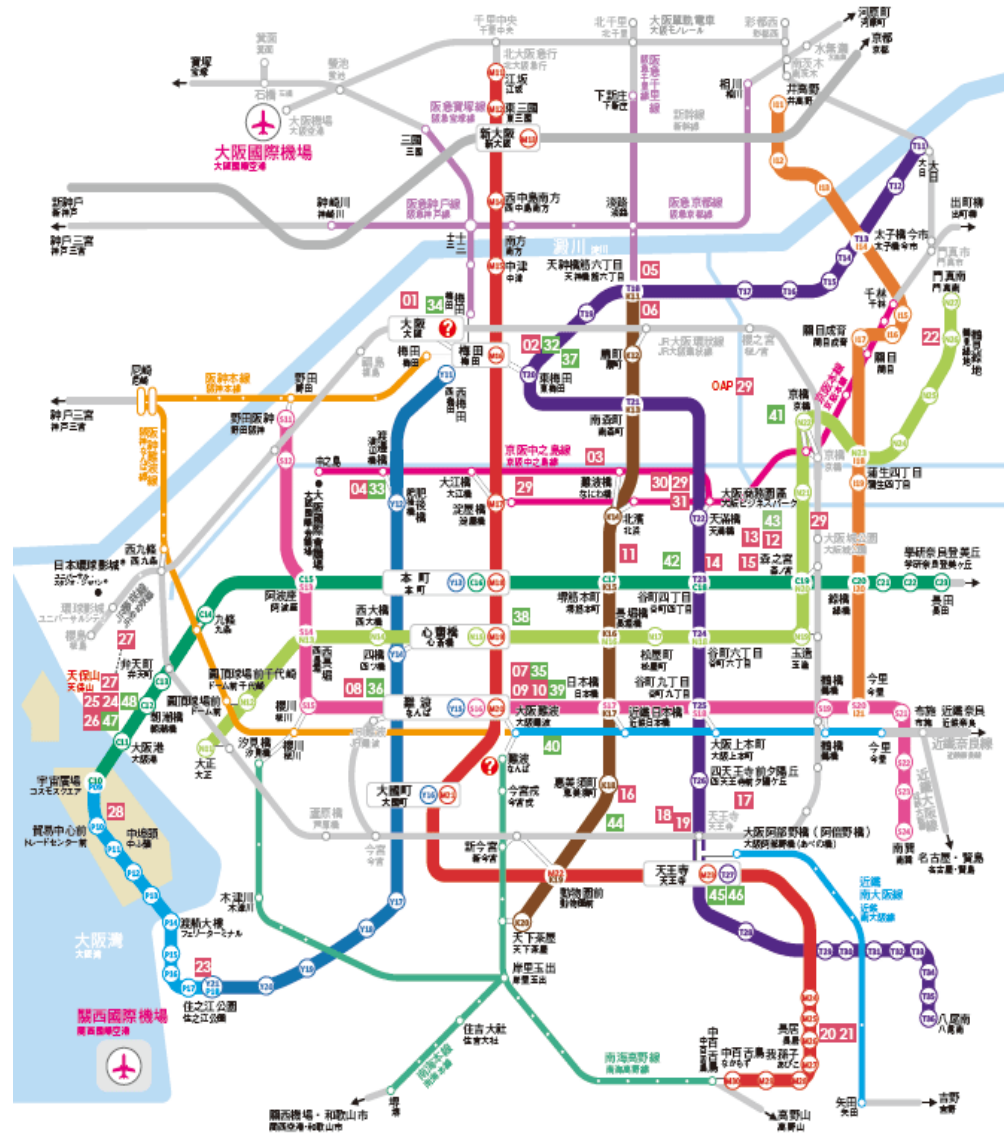



12/23 (六)第七天 飯店→市役所21階展望台→仁徳陵古墳・
堺市博物館→傳統產業會館→大阪臨空城OUTLET →關西機場
→桃園國際機場→抵達士林高商



市役所21階展望台

徳陵古墳・堺市博物館



傳統產業會館



大阪臨空城OUTLET



關西國際機場



返抵桃園國際機場

簽證 / VISAS

中華民國
入境

簽證 / VISAS

TWNO01TWN001 TWNO01TWN001 TWNO01TWN001
中華民國
ROC (TAIWAN)
台灣歡迎您
入境
ADMITTED
001TWN 001TWN 001TWN 001TWN

電子
簽證
同聲製作
攝影製作
Like
歡迎合影
Photo Allowed
記念与真
桃園國際機場

桃園國際機場 行李轉盤



專車返回學校



~ 結束七天教育旅行活動 ~

